

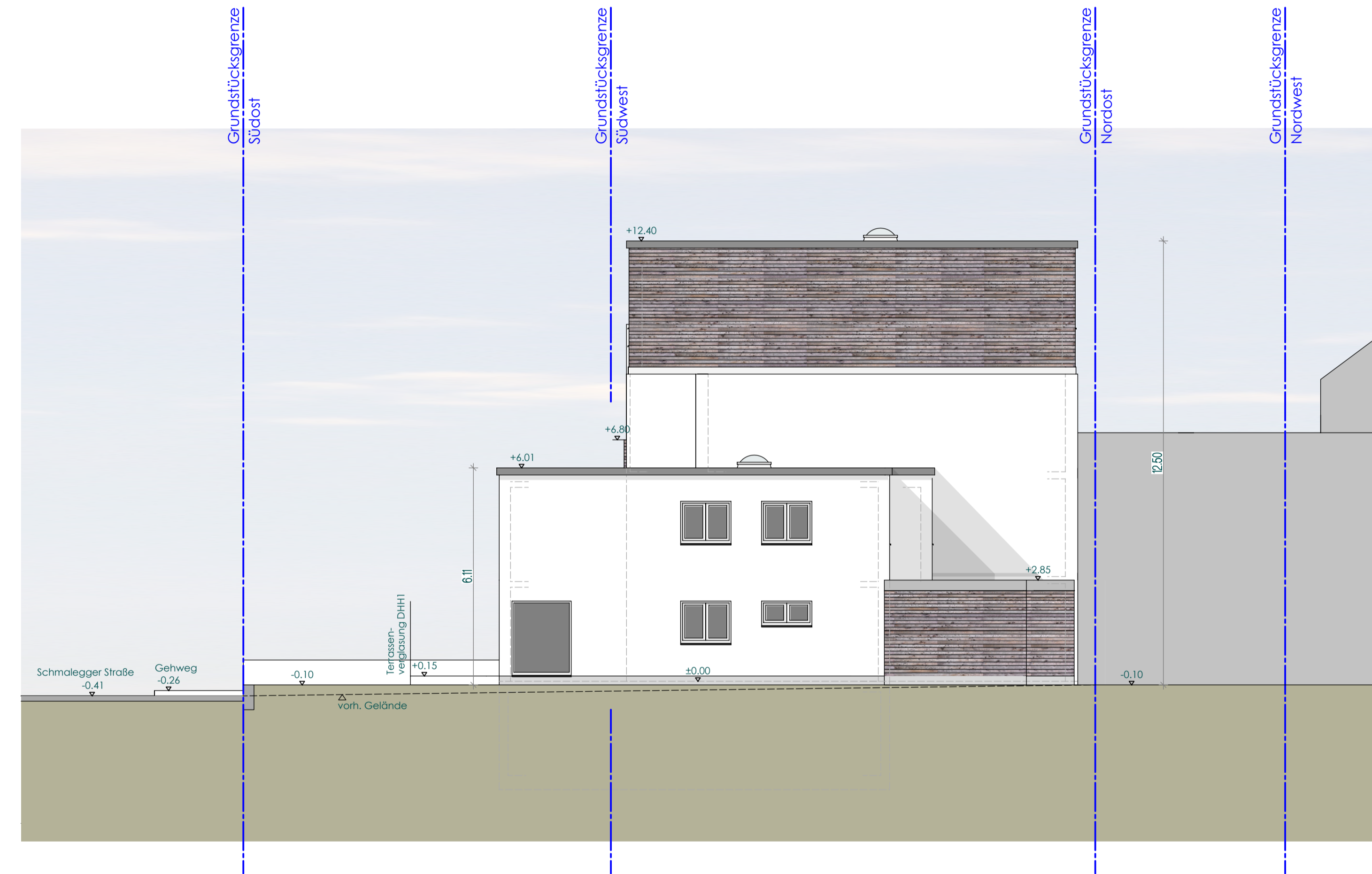

Ansicht Nord



Ansicht Ost



Projekt
 Abbruch einer Autowerkstatt,
 Neubau eines Mehrfamilienhauses
 Schmalegger Straße 16
 88213 Ravensburg
 Flurstück 914

Bauherr
 Naturbau Süd UG
 Kolpingstraße 20
 88416 Ochsenhausen

Planinhalt
 Ansicht Nord, Ansicht Ost

Maßstab
 1:100
 Alle Maße unterliegen konstruktionsbedingten
 Änderungen

Planverfasser



Dipl. Ing. Martina Lehn
 Oberzeller Straße 19
 88213 Ravensburg
 Fon: 0751/95863375
 Email: bauen@um-raum.de

gefertigt:
 23.01.2020